

# Иллюстративные ряды к заданиям 11 класса

## Иллюстративный ряд к заданию 1



## Иллюстративный ряд к заданию 2



**Иллюстративный ряд к заданию 3**



Герард (Геррид) Доу (1613–1675), «Отшельник» (1670, Национальная галерея искусств, Вашингтон), «Вечерняя школа» (Ряйксмузеум, Амстердам), «Пожилая женщина за книгой» (предположительно, Доу, Амстердам)



Карин Юрик. Работы из серии "Посетители музеев"

**Иллюстративный ряд к заданию 4**





6



7

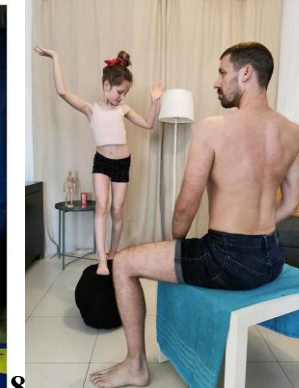

8

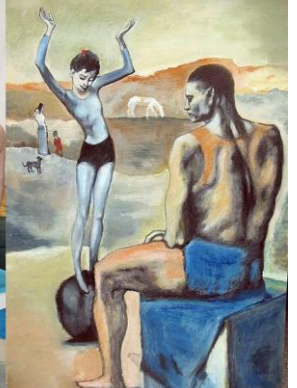

Иллюстративный ряд к заданию 5



1



2



3

Иллюстративный ряд к заданию 6



1



2



3

4.



5.



6.



### Задание 7



1



2



3

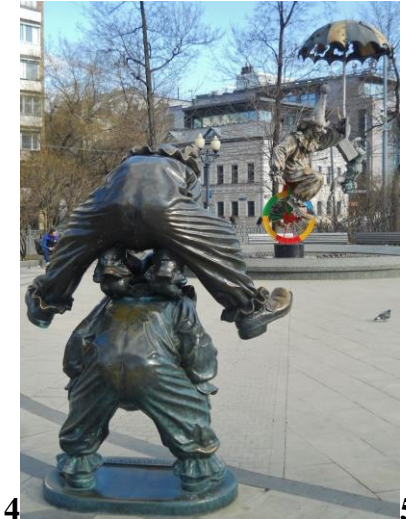

4



5



6



7

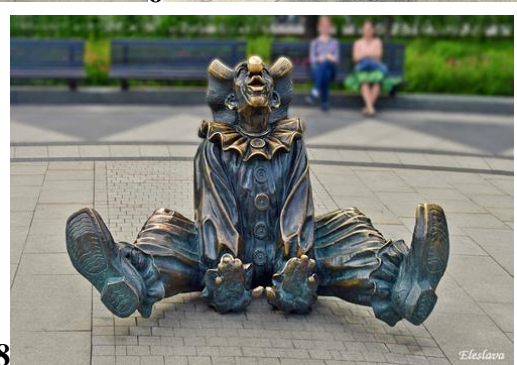

8



9



10

Подсказки:

к пункту 2



к пункту 3

